رزومه کاری محمد باقر زنگنه

مدرک تحصیلی : کارشناسی حرفه ای سینما

فیلم سینمایی پاگچی به کارگردانی محمد باقر زنگنه پخش از فیلیمو فیلم نت روبیکا و سایر شبکه ها ..



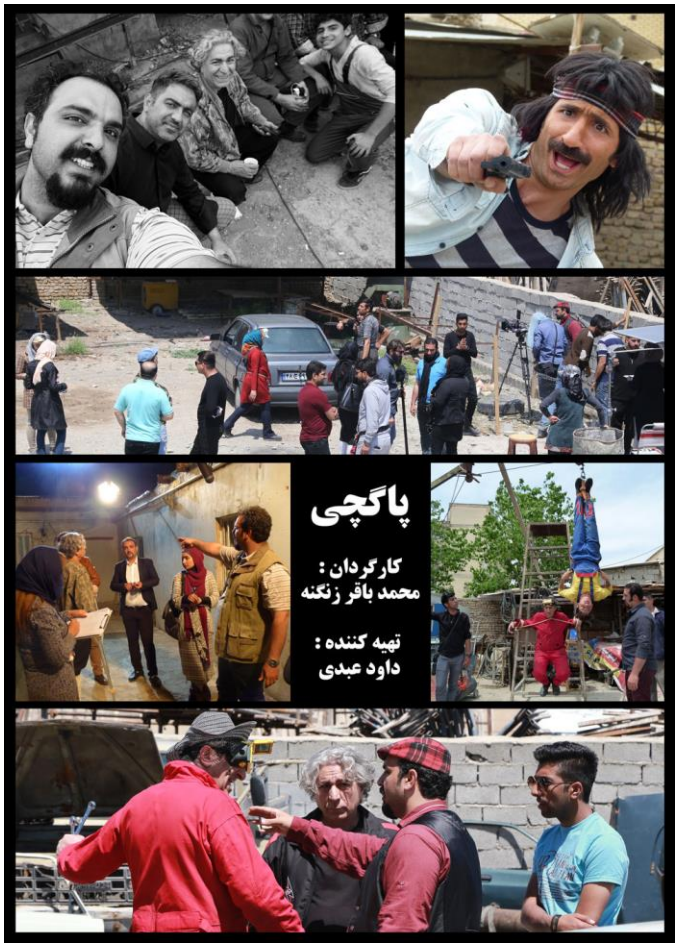

فیلم سینمایی پاگچی محصول شبکه خانگی . پر بازدید ترین فیلم روبیکا در سال ۱۴۰۲ و تمامی مراحل فیلم برداری در استان البرز انجام شد .

در این فیلم بازیگرانی نقش آفرینی کردند مانند : ایمان صفا . سیروس میمنت . شراره رخام . یوسف صیادی . مهدی امینی خواه . داریوش سلیمی . محمد شیری . بهزاد رحیم خانی و ....

فیلم تلویزیونی خروس با محل به کارگردانی محمد باقر زنگنه پخش از شبکه سراسری





تمامی مراحل فیلمبرداری فیلم خروس با محل در استان البرز انجام شد .





فیلم تلویزیونی یاران موعود به کارگردانی محمد باقر زنگنه پخش از شبکه تهران

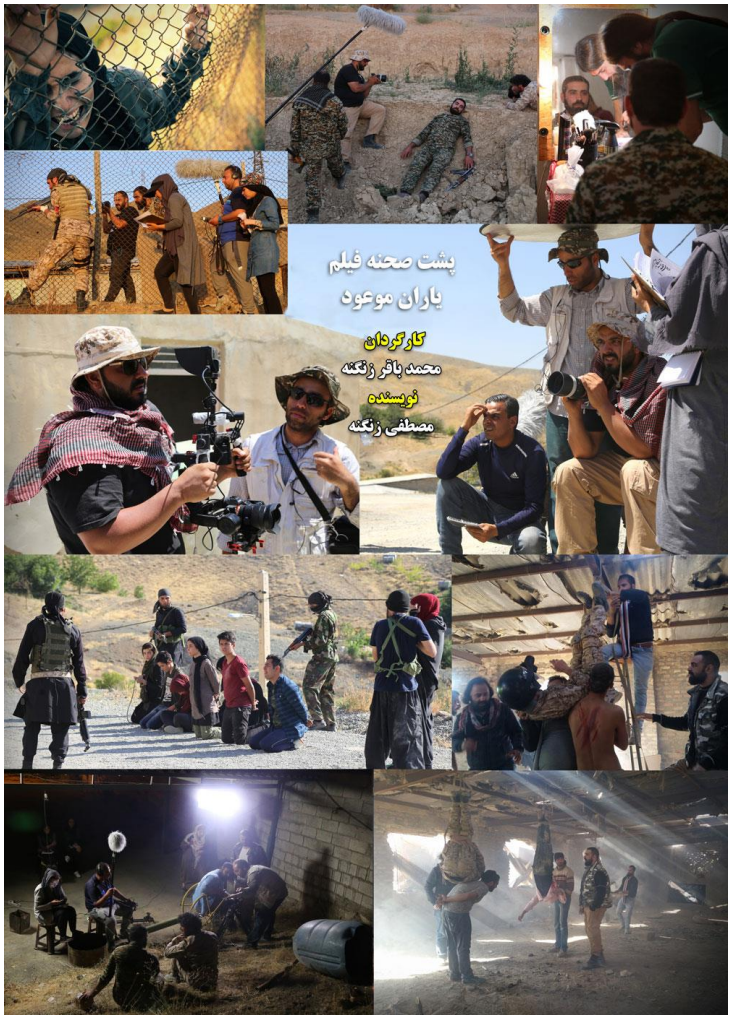



فیلم یاران موعود محصول شبکه تهران به کارگردانی محمد باقر زنگنه ساخته شد و تمامی بازیگران فیلم هنرجویان آموزشگاه راویار فیلم به مدیریت محمد باقر زنگنه میباشند . در تمامی دوره های آموزشی آموزشگاه تمامی هنرجویان به صورت عملی بازیگری را یاد میگیرند و خروجی فیلم کوتاه یا سینمایی را دارند . این فیلم مورد تائید ریاست محترم اداره ارشاد استان البرز قرار گرفت و اکران اول این فیلم در سالن اداره کل ارشاد استان البرز انجام شد و ریاست اداره ارشاد از تمامی عوامل تقدیر کرد .







فیلم تلویزیونی نبات تلخ به کارگردانی محمد باقر زنگنه محصول ناجا و پخش از شبکه سراسری

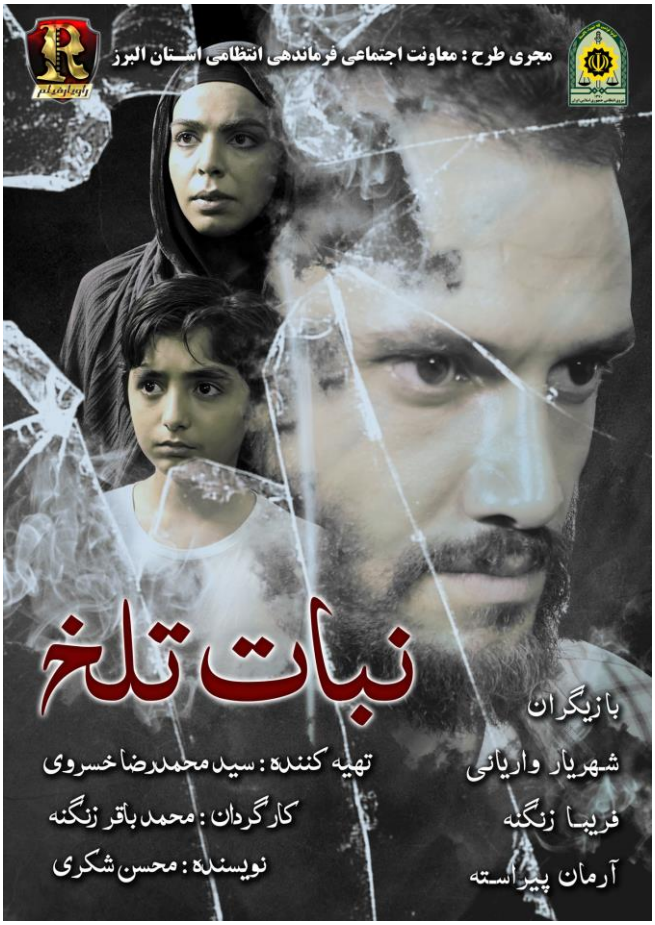





فیلم نبات تلخ محصول نیروی انتظامی به کارگردانی محمد باقر زنگنه ساخته شد و تمامی بازیگران فیلم هنرجویان آموزشگاه راویار فیلم به مدیریت محمد باقر زنگنه میباشند . در تمامی دوره های آموزشی آموزشگاه تمامی هنرجویان به صورت عملی بازیگری را یاد میگیرند و خروجی فیلم کوتاه یا سینمایی را دارند . و موجب تقدیر ناجی هنر استان البرز قرار گرفت .



موفقیت چندین جشنواره داخلی و سراسری و خارجی به عنوان کارگردان فیلم برتر و برگزیده

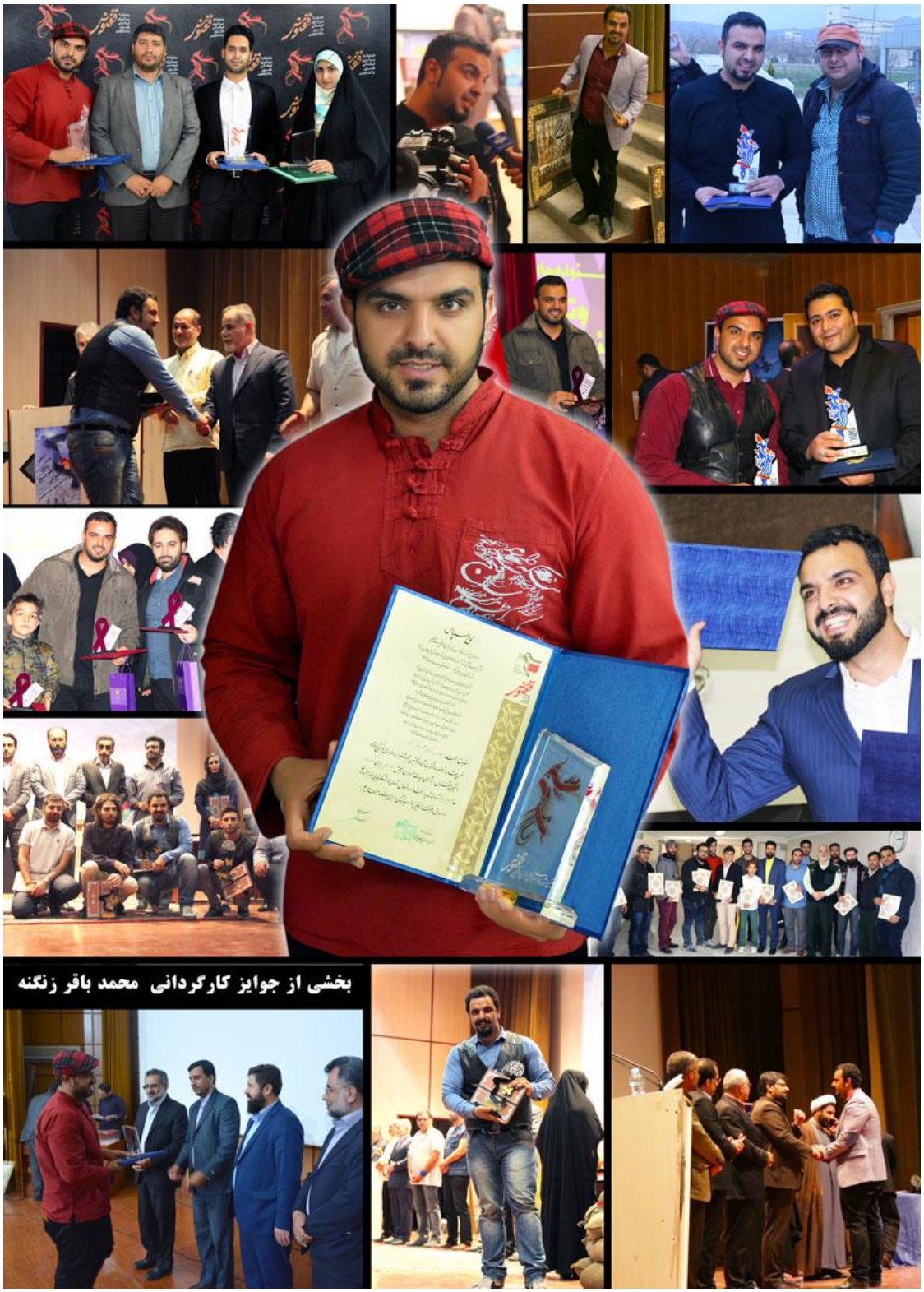

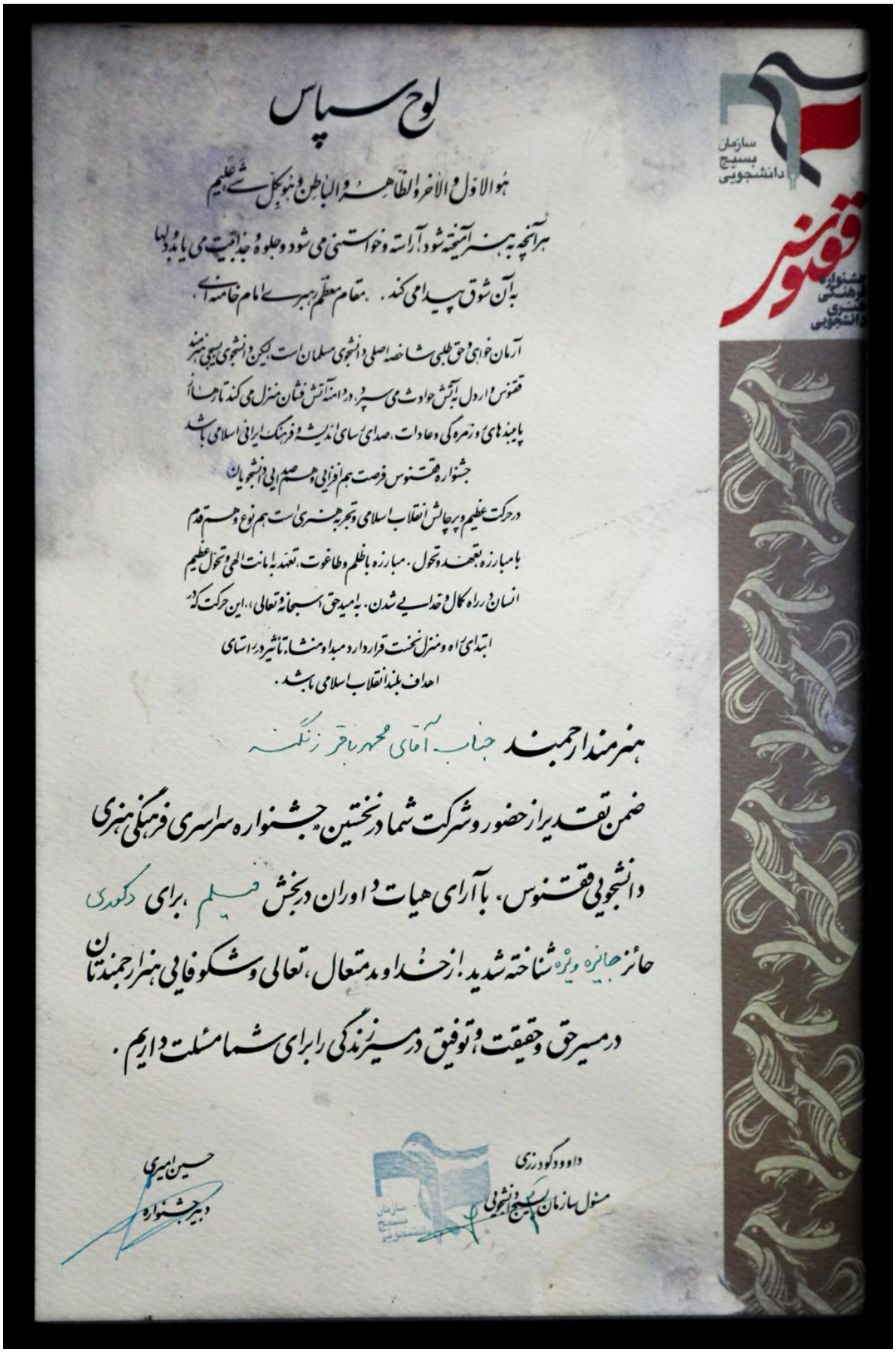

لوح سپاس

هو الاول و الآخر و الظاهر و الباطن و هو بکل شیء علیم

هر آنچه به هنر آمیخته شود، آراسته و خواستنی می شود و جلوه و جذابیت می یابد و دلها به آن شوق پیدا می کند. مقام معظم رهبری امام خامنه ای.

آرمان خواهی و حق طلبی شاخصه اصلی دانشجوی مسلمان است، لیکن دانشجوی بسیجی هنرمند ققنوس وار دل به آتش حوادث می سپرد، در دامنه آتش فشان منزل می کند تا رها از پایبندهای روزمره گی و عادات، صدای رسای اندیشه و فرهنگ ایرانی اسلامی باشد.

جشنواره ققنوس فرصت هم افزایی و هم صدایی دانشجویان در حرکت عظیم و پرچالش انقلاب اسلامی و تجربه هنری است هم نوع و هم قدم با مبارزه، تعهد و تحول. مبارزه با ظلم و طاغوت، تعهد به امانت الهی و تحول عظیم انسان در راه کمال و خدایی شدن. به امید حق (سبحانه و تعالی)، این حرکت که در ابتدای راه و منزل نخست قرار دارد مبدا و منشا تاثیر در راستای اهداف بلند انقلاب اسلامی باشد.

هنرمند ارجمند جناب آقای محمدباقر زنگنه

ضمن تقدیر از حضور و شرکت شما در نخستین «جشنواره سراسری فرهنگی هنری دانشجویی ققنوس»، با آرای هیات داوران در بخش فیلم، برای دکوری حائز جایزه ویژه شناخته شدید. از خداوند متعال، تعالی و شکوفایی هنر ارجمندتان در مسیر حق و حقیقت و توفیق در مسیر زندگی را برای شما مسئلت داریم.

داوود گودرزی
مسئول سازمان بسیج دانشجویی

حسین امیری
دبیر جشنواره

دیپلم افتخار

هنرمند ارجمند

جناب آقای محمدباقر زنگنه

راه نا تمام هنر، روایت سبیل رشد و تعالی است؛ روایت مسیری که پایانی بر آن متصور نیست و هنرمند با مرکب راهوار هنر، هر آنقدرکه همت داشته باشدطی طریق می کند و توشه به قدر تلاش خود بر می دارد تا با سلاح معرفت و احساس ، روشنایی بخش راه و هادی همنوعان باشد... اما این راه به سوی وجود لایتناهی حق همچنان بی انتهااست.

بدین وسیله به پاس حضور ارزشمند شما در «دومین جشنواره فرهنگی و هنری ققنوس» دیپلم افتخار به عنوان اثر برگزیده داستانی در رشته فیلسازی تقدیم حضورتان می گردد.

امید است در راه فرهنگ متعالی و هنر متعهد ثابت قدم و موفق باشید.



دومین جشنواره فرهنگی و هنری ققنوس

حسین عسگری
مسئول بسیج دانشجویی استان البرز

اسماعیل آجرلو
رئیس حوزه هنری استان البرز


لوح سپاس
هنرمند ارجمند
جناب آقای محمدباقر زنگنه
راه نا تمام هنر، روایت سبیل رشد و تعالی است، روایت مسیری که پایانی بر آن متصور نیست و هنرمند با مرکب راهوار هنر، هر آنقدرکه همت داشته باشدطی طریق می کند و توشه به قدر تلاش خود بر می دارد تا با سلاح معرفت و احساس، روشنایی بخش راه و هادی همنوعان باشد... اما این راه به سوی وجود لایتناهی حق همچنان بی انتها است.
این لوح به پاس حضور ارزشمند شما در «نخستین جشنواره فرهنگی و هنری ققنوس» و کسب رتبه برتر رشته فیلم کوتاه با عنوان «مازی در آستین غرب» تقدیم می گردد.
امید است در راه فرهنگ متعالی و هنر متعهد ثابت قدم و موفق باشید.
سید روح ا... فضلی
عبدبهرامی
مسئول سازمان بسیج دانشجویی
استان البرز



Certificate of Award

Family Health Association of Iran
Full Member Association of IPPF
Holding Special Consultative Status with
UN-ECOSOC

This is to certify that:

Mr. Mohammad Bagher Zanganeh

Has attended the "Purple Ribbon The first National Film Festival".

Tehran-Iran

Feb 2, 2017

Dr. Safieh Shahriari Afshar
Founder member and patron of FHA Iran
Chairperson of IPPF, REC, South Asia Region
IPPF GC and MC member

انجمن سلامت خانواده ایران
عضو رسمی فدراسیون بین المللی IPPF
دارای مقام مشورتی ویژه از شورای اقتصادی اجتماعی سازمان ملل متحد
UN-ECOSOC

بدین وسیله گواهی می شود که:

آقای محمد باقر زنگنه

در اولین جشنواره ملی فیلم کوتاه " **روبان بنفش**" در حیطه پیشگیری از خشونت خانگی با فیلم پند فانتزی به عنوان کارگردان برگزیده انتخاب شده اند.

تهران- ایران

۱۴ بهمن ماه ۱۳۹۵

Dr. Esmaeil Ajorloo
Head of Alborz Art Center

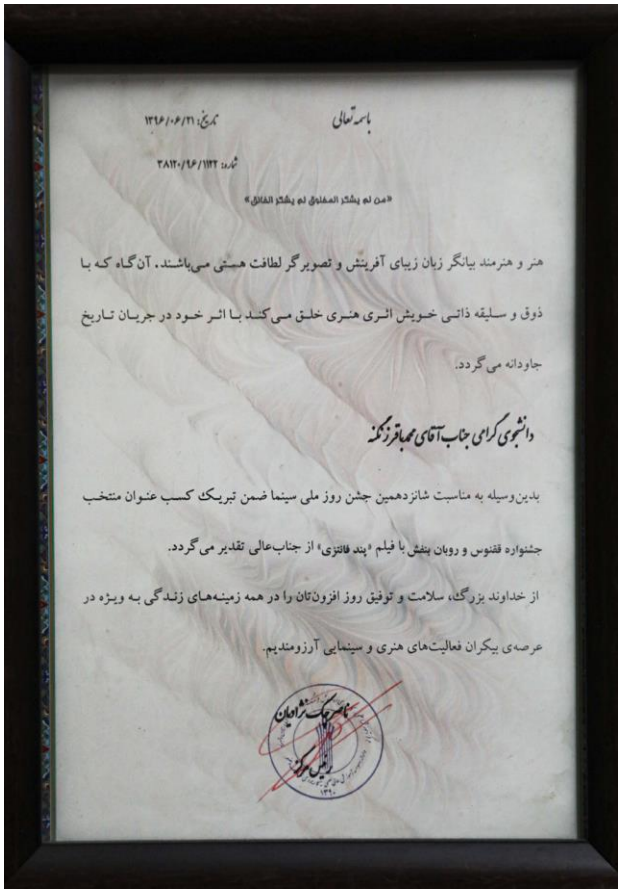

باسمه تعالی

تاریخ: ۱۳۹۶/۰۶/۲۱

شماره: ۳۸۱۲۰/۹۶/۱۱۲۲

«من لم یشکر المخلوق لم یشکر الخالق»

هنر و هنرمند بیانگر زبان زیبای آفرینش و تصویرگر لطافت هستی می‌باشند. آن‌گاه که با ذوق و سلیقه ذاتی خویش اثری هنری خلق می‌کند با اثر خود در جریان تاریخ جاودانه می‌گردد.

دانشجوی گرامی جناب آقای محمدباقر زنگنه

بدین‌وسیله به مناسبت شانزدهمین جشن روز ملی سینما ضمن تبریک کسب عنوان منتخب جشنواره ققنوس و روبان بنفش با فیلم «پند فانتزی» از جناب‌عالی تقدیر می‌گردد.

از خداوند بزرگ، سلامت و توفیق روز افزون‌تان را در همه زمینه‌های زندگی به ویژه در عرصه‌ی بیکران فعالیت‌های هنری و سینمایی آرزومندیم.

ناصر چک نژادیان
رئیس مرکز

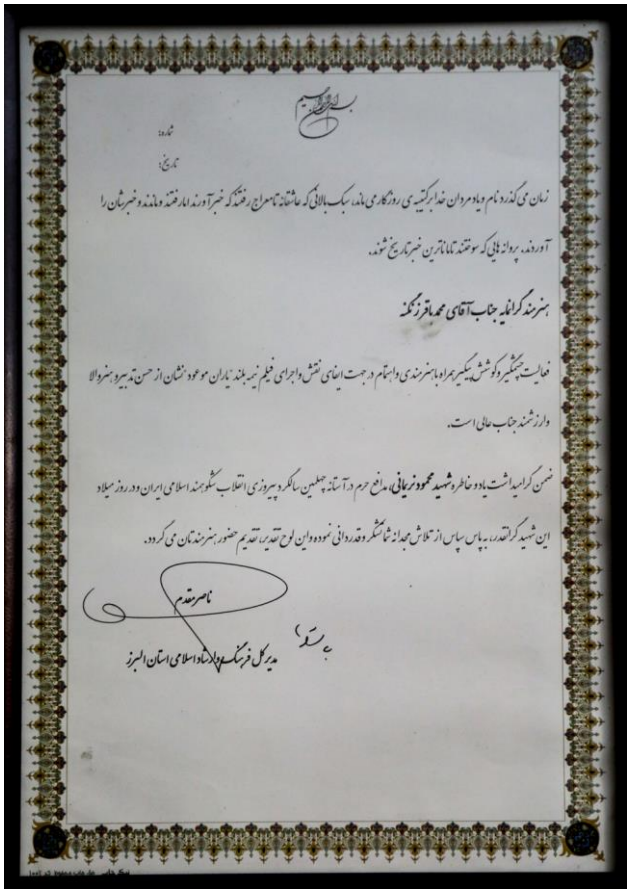

بسم الله الرحمن الرحیم

شماره:

تاریخ:

زمان می‌گذرد نام و یاد مردان خدا بر کتیبه‌ی روزگار می‌ماند، سبک بالائی که عاشقانه تا معراج رفتند که خبر آورند اما رفتند و ماندند و خبرشان را آوردند، پروانه‌هایی که سوختند تا ماناترین خبر تاریخ شوند.

هنرمند گرانمایه جناب آقای محمدباقر زنگنه

فعالیت چشمگیر و کوشش پیگیر همراه با هنرمندی و اهتمام در جهت ایفای نقش و اجرای فیلم نیمه بلند "یاران موعود" نشان از حسن تدبیر و هنر والا و ارزشمند جناب عالی است.

ضمن گرامیداشت یاد و خاطره **شهید محمود نریمانی**، مدافع حرم در آستانه چهلمین سالگرد پیروزی انقلاب شکوهمند اسلامی ایران و در روز میلاد این شهید گرانقدر، به پاس سپاس از تلاش مجدانه شما تشکر و قدردانی نموده و این لوح تقدیر، تقدیم حضور هنرمندتان می‌گردد.

ناصر مقدم

مدیرکل فرهنگ و ارشاد اسلامی استان البرز

تقدیر نامه سازمانهای دولتی کشور پس از همکاری



بسم الله الرحمن الرحیم

نیروی انتظامی مظهر اقتدار ملی است

((مقام معظم رهبری))

برادر گرامی : جناب آقای محمد باقر زنگنه

سلام علیکم

با صلوات بر محمد و آل محمد (صلی الله علیه و آله و سلم)

بی شک هیچ مدالی برتر و ارزشمندتر از مدال خدمتگزاری صادقانه و بی منت به مردم عزیز و فهیم که ولی نعمتان اصلی انقلابند وجود ندارد و این مهم محقق نمی شود مگر با توکل بر قدرت لایزال الهی، بدین وسیله از زحمات و تلاش های ارزنده و موثر جنابعالی در راستای همکاری فرهنگی و هنری با معاونت اجتماعی تقدیر و تشکر نموده و از خداوند متعال سربلندی و توفیق روز افزون شما را خواستارم.

امید است حاصل تلاش های جنابعالی موجبات جلب رضایت حضرت حق و خوشنودی قلب حضرت ولی عصر (عج) و نائب برحق ایشان حضرت آیت الله العظمی امام خامنه ای "مدظله العالی" را فراهم و بر شوکت، عظمت و سربلندی نظام مقدس جمهوری اسلامی ایران بیفزاید.

معاون اجتماعی ناجا

سرتیپ سید محمدرضا خسروی

بسم الله الرحمن الرحیم

اقتصاد مقاومتی و مشارکت مردمی

فرماندهی انتظامی استان البرز
معاونت اجتماعی

دهه‌ی فجر، در حقیقت مقطع رهایی ملت ایران و آن بخشی از تاریخ ماست که گذشته را از آینده جدا کرده است.
فرمانده معظم کل قوا حضرت آیت الله العظمی امام خامنه ای "مدظله العالی"

برادر ارجمند: محمد باقر زنگنه

سلام علیکم

بی شک هیچ مدالی برتر و ارزشمند تر از مدال خدمتگزاری صادقانه و بی منت به مردم عزیز و فهیم که ولی نعمتان اصلی انقلابند وجود ندارد و این مهم محقق نمیشود مگر با توکل بر قدرت لایزال الهی. لذا در پیروی از سنت قدرشناسی از خدمتگزاران نظام مقدس جمهوری اسلامی ایران از زحمات و تلاش های ارزنده، خالصانه و اقدامات موثر جنابعالی در راستای اجرای برنامه های فرهنگی در ایستگاه فرهنگی دهه مبارکه فجر معاونت اجتماعی فرماندهی انتظامی استان البرز تقدیر و تشکر نموده و از خداوند متعال سربلندی و توفیق روز افزون شما را خواستارم امید است حاصل تلاش های جنابعالی موجبات جلب رضایت حق خوشنودی قلب حضرت ولی عصر (عج) و نائب بر حق ایشان حضرت آیت الله العظمی امام خامنه ای "مدظله العالی" را فراهم و بر شوکت، عظمت و سربلندی نظام مقدس جمهوری اسلامی ایران بیفزاید.

معاونت اجتماعی خاالبرز
سرهنگ سید محمد رضا خسروی

Code: T-508 www.tousanpub.ir

۱۴۰۳/۲/۲۲
۳۲۰/۰۲/۳۸۲۱۵

بسم الله الرحمن الرحیم

استان البرز

امام خمینی (ره):

هنر، دمیدن روح تعهد در کالبد انسان ماست

هنرمند فرهیخته جناب آقای محمدباقر زنگنه

سلام علیکم

وسعت اندیشه های شما هنرمند ارزشمند؛ چراغ راهی است برای گمشدگانی که راه خود را از تاریکی به سوی نور می پیمایند، به پاس شایستگی، در خلق آثار هنری و نمایشی در حوزه ترویج فرهنگ ایثار و شهادت که اساس و اهداف اصلی بنیاد شهید و امور ایثارگران است، از حضرتعالی تقدیر به عمل می آید.

لذا امیدوارم با ذوق هنری سرشار از اندیشه پاکتان در مسیر شناخت هرچه بهتر آرمان مقدس شهدا به نسل های آینده موفق و موید باشید.

امیرحسین دانش کهن
سرپرست بنیاد شهید و امور ایثارگران
استان البرز

۱۰۱/۹۴/۱۵۱۹۱

۹۴/۱۲/۲۴

به نام خداوند

فرهیخته ارجمند جناب آقای محمدباقر زنگنه

عبور از گذرگاه فرهنگ و هنر، علاوه بر عشق و تلاش سخت، نگاه نو، ذهن خلاق و پویا نیز، طلب می کند.

در این مسیر پرشتاب که امروزه در دنیای هنر لحظه ای مکث و تعلل، تاوانی به اندازه حذف از تاریخ دارد. طوری که قوی ترین سبکها و جریانهای هنری را از گردونه حرکت حذف نموده و به دنبال حرف تازه می گردد. خلاقیت و درک نیاز مردم در تولید آثار هنری و همچنین دوری از تکرار نیز شرط مانایی و تقاخر به اثر هنر است.

این لوح به بهانه ی تکریم و تقدیر از فعالیت هنری ارزشمند جنابعالی در زمینه حقوق شهروندی به شما اهداء می شود.

سید موسی حسینی کاشانی

مدیرکل



لوح سپاس

بسم الله الرحمن الرحیم

جناب آقای محمد زنگنه

ضمن سپاس و قدردانی از زحمات و تلاشهای صادقانه شما، در برگزاری

هر چه باشکوه تر جشنواره رسانه ابوذر که برای اولین بار در استان البرز برگزار شد، امیدواریم

با موفقیت های روز افزون، موجبات توسعه و ارتقاء خدمت رسانی مطمئن و مطلوب تری

را برای ارتقای فرهنگ و رسانه استان به ارمغان آورید.

با تشکر فراوان

ابراهیم نوروزی فر

مسئول دبیرخانه رسانه استان البرز

برگزاری تاتر و نمایشهای خیابانی به کارگردانی محمد باقر زنگنه در روز ۲۲ بهمن و هفته قدس









مدیریت آموزشگاه سینمایی راویار فیلم با بیش از ۱۰۰ هنرجو کودک و بزرگسال





کلاس بازیگری بزرگسالان آموزشگاه راویار فیلم

همکاری با بنیاد شهید و امور ایثار گران استان البرز و ساخت تمامی کلیپ های فرهنگی مجموعه

تولید بیش از ۸۰ فیلم کوتاه و فرهنگی و ساخت جلوه های ویژه فیلمهای سینمایی و ....

و ادامه رزومه را نیز در گوگل با سرچ ساده محمد باقر زنگنه کارگردان میتوانید ببینید

ممنون از توجهتون

محمد باقر زنگنه